MAPA DE ROTA DE TRANSPORTE ESCOLAR

GOVERNO DO ESTADO DO ESPÍRITO SANTO
Secretaria da Educação

Responsável Giselly Rezende Vieira Data: 12/06/2025

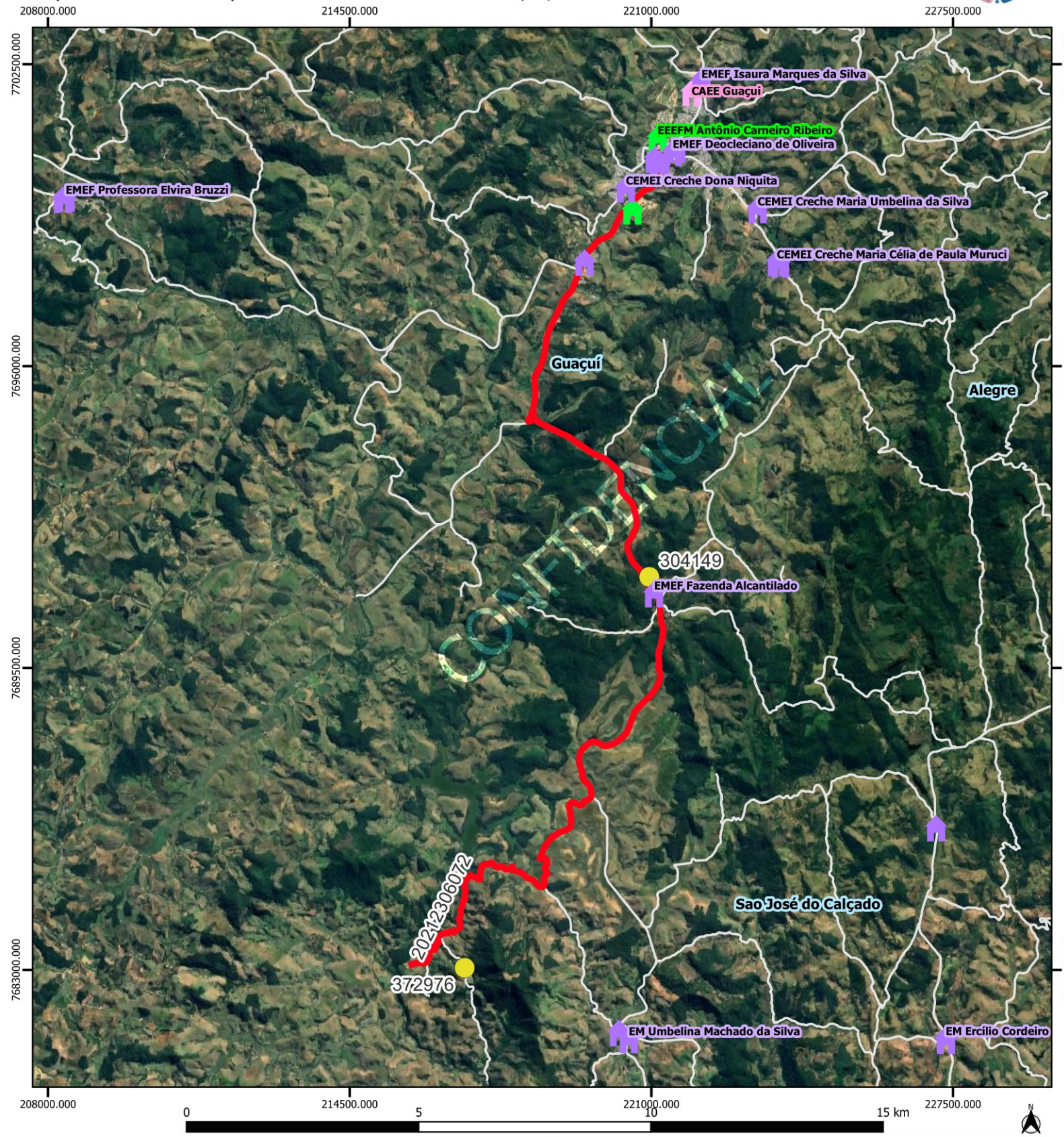

Legenda

Escolas

- Estadual
- Municipal
- CAEE
- alunos_estaduais

- rotas_sedu [84]
- Estradas_Vicinais
- Google Satellite
- Limite_Municipal_2018

GUACUI			
Escola: CEEFMTI MONSENHOR MIGUEL DE SANCTIS / EMEF			
Código	20212306072	Tipo: TR	Turno: N
Alunos:	Estado:2	Município: 0	Total: 2 Máximo*:2
Quilometragem Ida: 26.2	Volta: 26.2	Ap*: 26.2	Total*: 78.6
Versão: 21	Horários	Entrada:18:30	Saída: 22:10

Projeção Universal Transversa de Mercator / Origem da quilometragem no Equador e Meridiano Central acrescidas as constantes 10.000 km e 500 km respectivamente / Datum:

Nome do roteiro
ASSENTAMENTO FLORESTAN FERANANDES X FAZENDA CASTELO X ALCANTILADO X ANTINHAS X MANOEL MONTEIRO TORRES X CEEFMTI MONSENHOR MIGUEL DE SANCTIS